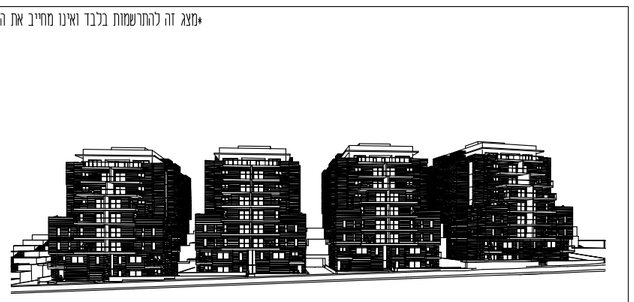

•מצג זה להתרשמות בלבד ואינו מחייב את החברה

שם פרויקט:

'מדורגי ארגמן מורשת מודיעין'

תאריך: 07.01.2020	שם תוכנית: **בנין 3 קומה 3**
קנ"מ: 1:100	
חתימת המוכר:	חתימת הקונה:

•ראה רשימת הערות בתחילת חוברת זו

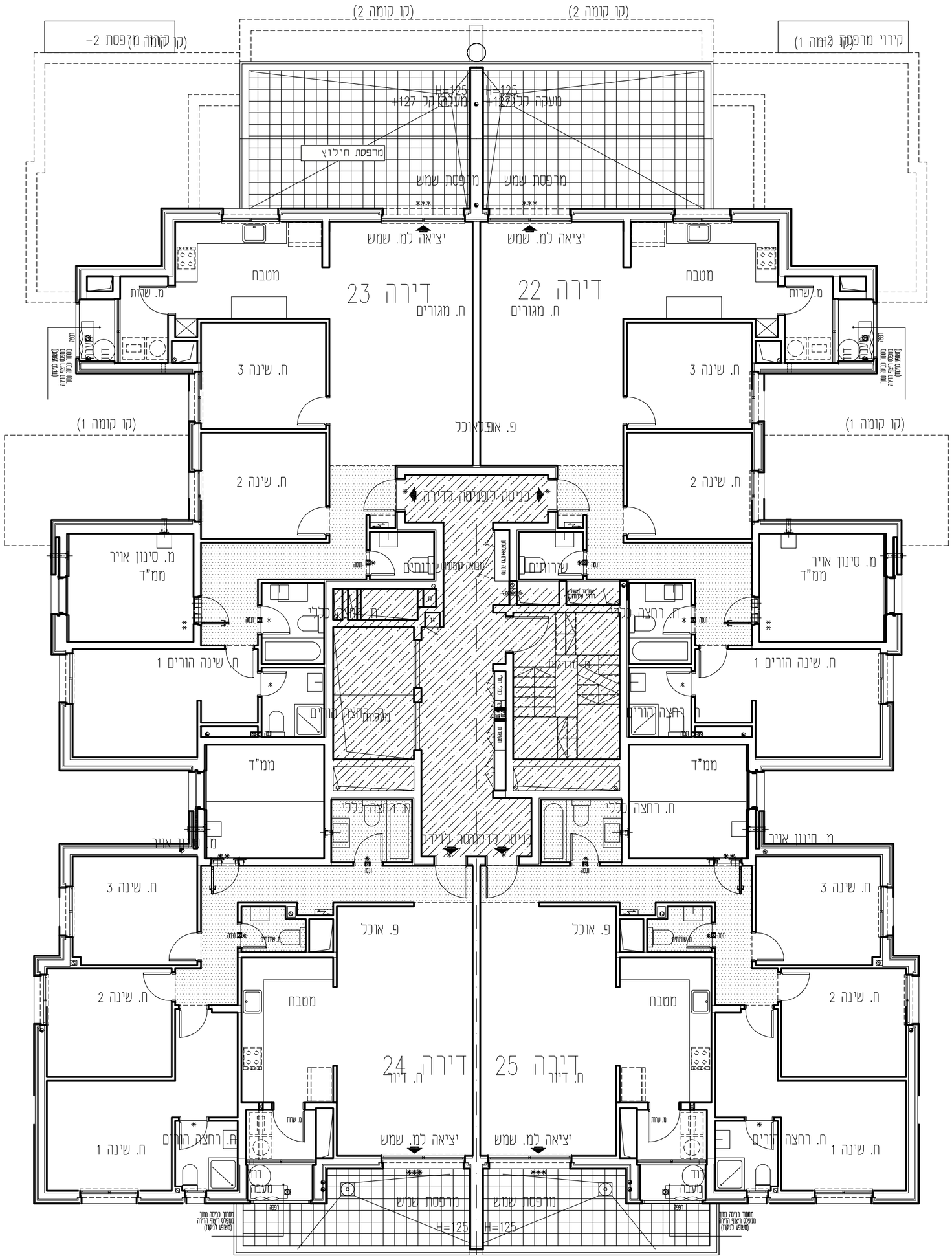

מקרא :

ציוד ב" 8 בממ"ד		סולרי	
לוח חשמל דירתי		דוד מים חמים	
מפוח אוויר נפטה		מסנן ממ"ד	
הנמכה בריצוף	*	קולטנים	
הגבהה בריצוף ממ"ד	**	הנמכת תקרה	
הנמכה בריצוף מרפסת	***	שפ"פ	
זיקת הנאה		שטח משותף	
ריצוף משותף		חצר פרטית	
כיור מטבח		כיור ח. רחצה	

הצעה למקום בלבד

מקום לתנור וכיריים		מקום למכונת כביסה	
יחידת BI		מקום למייבש	
מקום למקרר	מטבח	יחידת עיבוי	

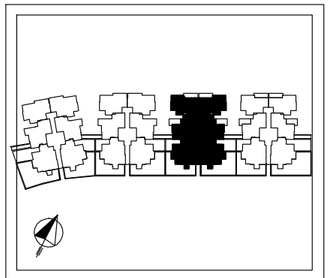

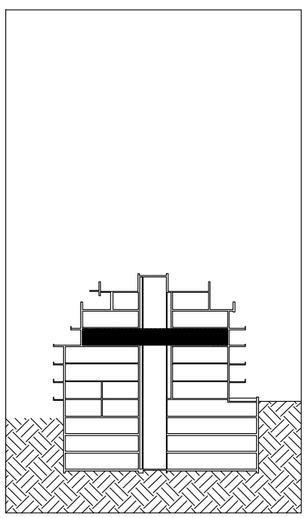

נוף ארגמן
הרשמו עכ מודיעין מרפאה

ושאחי את עמלה
יזמות והנדסה בע"מ

ביסמן • בן-צור
אדריכלים
BITMAN • BEN-TZUR ARCHITECTS
קיבוץ קרית ענבים ת.ד. 67 מיקוד 9033, טל: 02-5700186 פקס: 02-5700181
KIBUTZ KIRIAT ANAVIM P.O.B. 6790833 TEL: 02-5700188 FAX: 02-5700181