*מצג זה להתרשמות בלבד ואינו מחייב את החברה

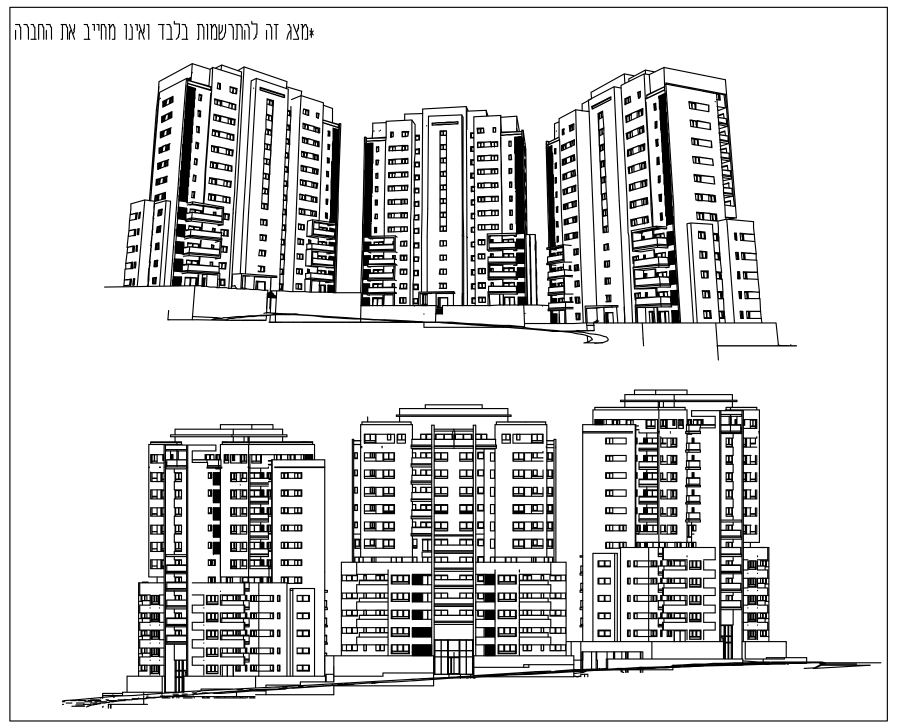

שם פרויקט:

"נופי ארגמן מורשת מודיעין"

שם תוכנית:

בניין 3 קומה 8

תאריך: 08.01.2020

קנ"מ: 1:100

חתימת המוכר:

חתימת הקונה:

•ראה רשימת הערות בתחילת חוברת זו

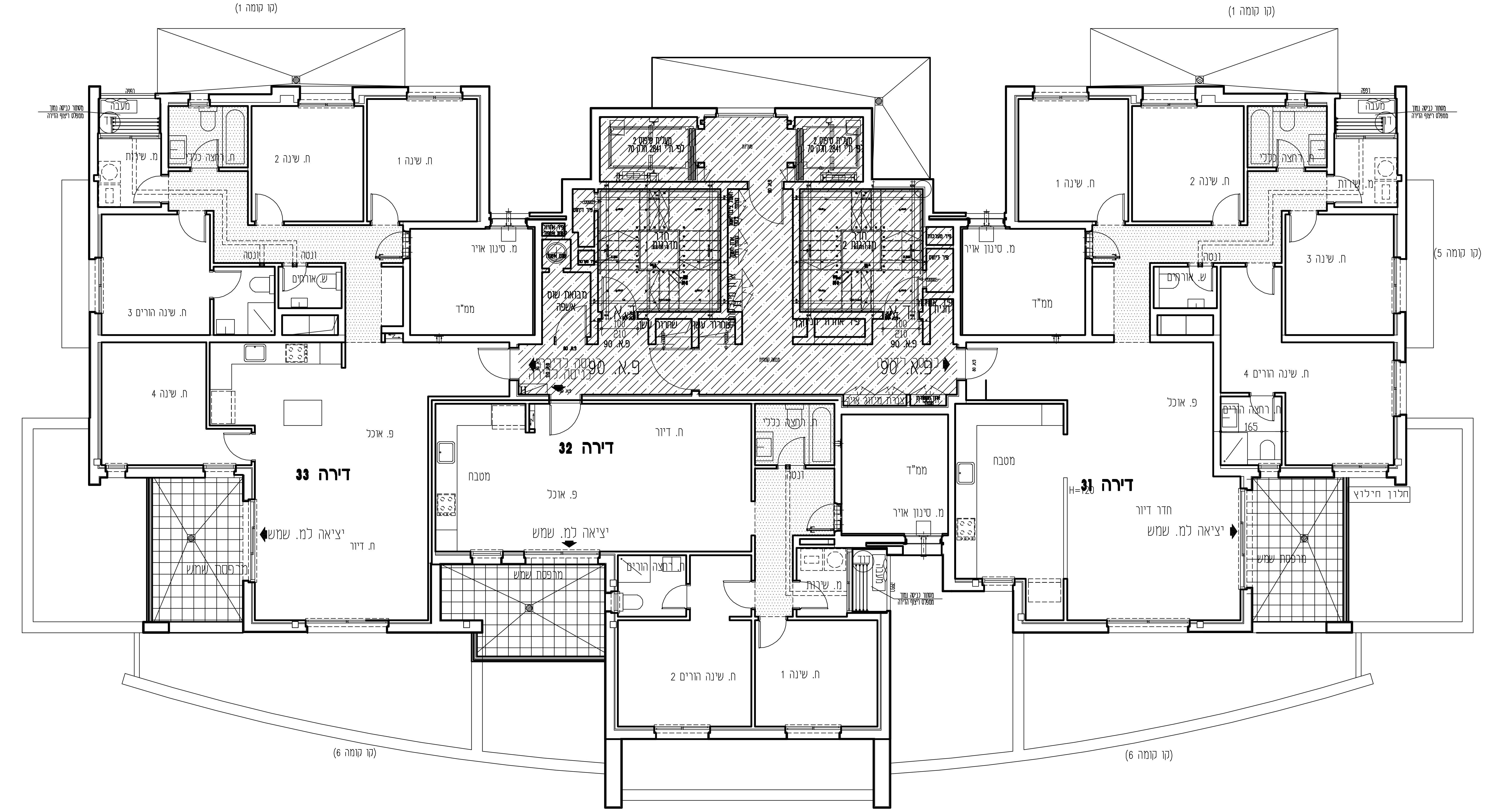
(קו קומה 1)
(קו קומה 1)
(קו קומה 5)
(קו קומה 6)
(קו קומה 6)
דירה 33
דירה 32
דירה 31
ח. שינה 1
ח. שינה 2
ח. שינה הורים 3
ח. שינה 4
ח. שינה 3
ח. שינה הורים 4
ח. שינה הורים 2
ח. רחצה כללי
ח. רחצה הורים
ש. אורחים
מ. שירות
מעבה
ונטה
ממ"ד
מ. סינון אויר
פ. אוכל
מטבח
ח. דיור
חדר דיור
יציאה למ. שמש
מרפסת שמש
חלון חילוץ
H=120
165
מסתור כביסה נמוך ממפלס ריצוף הדירה
מבואת שוט אשפה
חדר מדרגות 1
חדר מדרגות 2
מעלית שיפוס 2 לפי ת"י 2841 חלק 70
פיר אוורור
פיר דיווח
פיר מערכות
שחרור עשן
כניסה לדירה
פ.א. 90
100
210
דוד

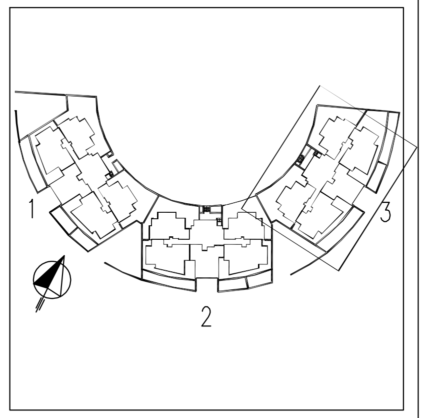

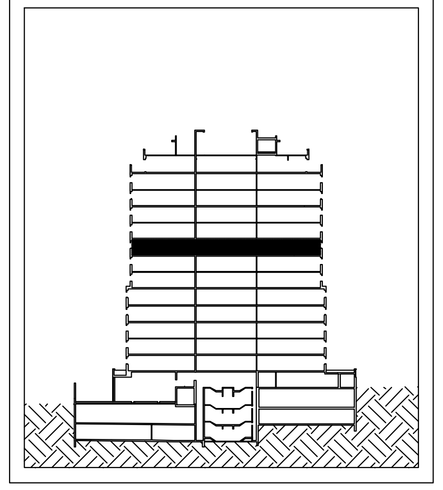

מקרא:	
צינור 8" בממ"ד	○○○ סולרי
לוח חשמל דירתי	דוד מים חמים
☒ ⊗ מפוח אוויר ונטה	☐ מסנן ממ"ד
מעבה יחידת עיבוי	* הנמכה בריצוף
** הגבהה בריצוף ממ"ד	▨ הנמכת תקרה
*** הנמכה בריצוף מרפסת	▨ שפ"פ
▨ זיקת הנאה	▨ שטח משותף
▨ ריצוף משותף	▨ חצר פרטית
כיור מטבח	כיור ח.רחצה

הצעה למקום בלבד

מקום לתנור וכיריים	מקום למכונת כביסה
מקום למקרר	מקום למייבש
יחידת BI	לוח חשמל/ תקשורת דירתי

ושאחי את עמלה
יזמות והנדסה בע"מ

ביטמן · בן-צור
אדריכלים
BITMAN • BEN-TZUR ARCHITECTS
קיבוץ קרית ענבים ת.ד. 67 מיקוד:9033 טל:02-5700188 פקס:02-5700181
KIBUTZ KIRIAT ANAVIM P.O.B. 6790833 TEL: 02-5700188 FAX: 02-5700181