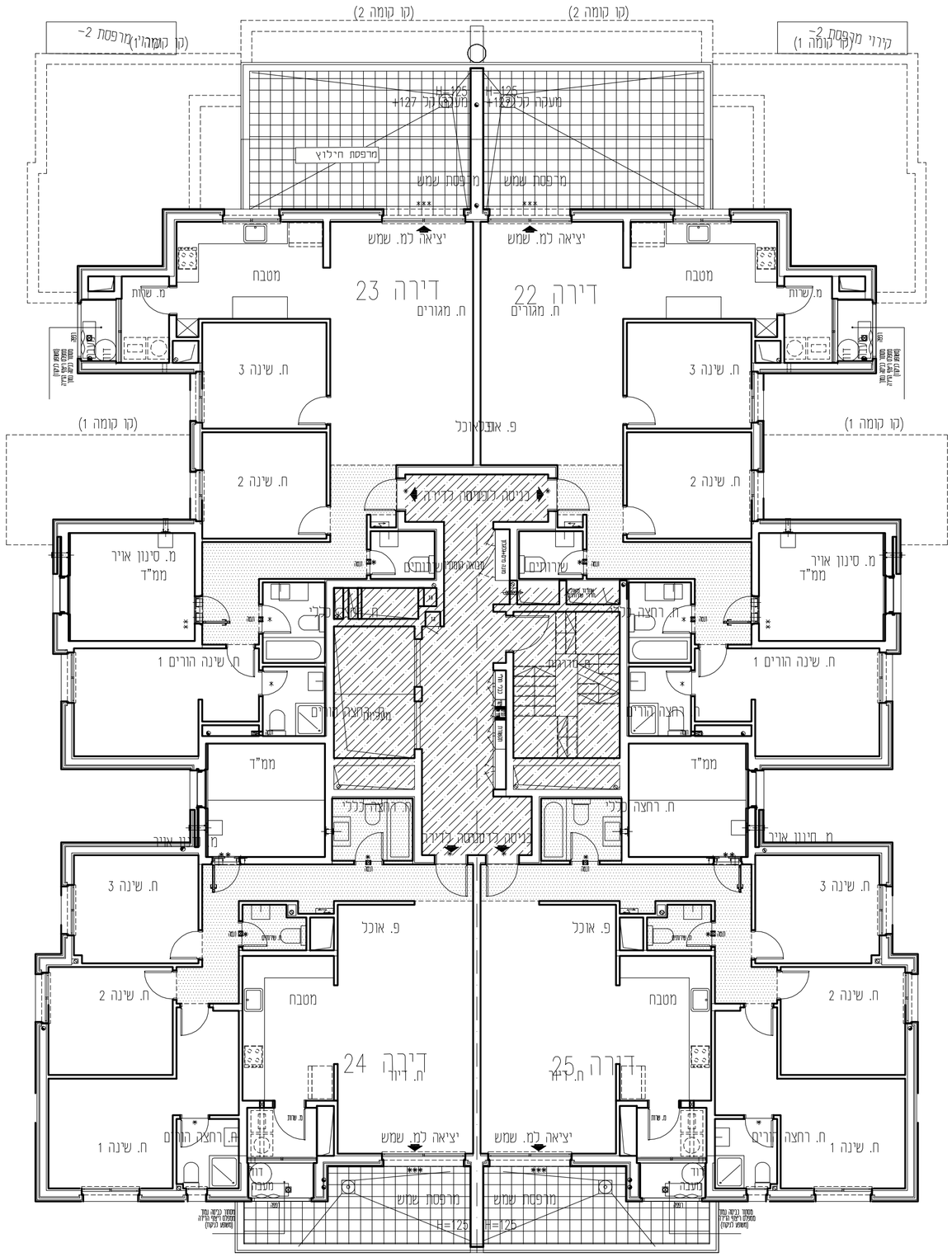

•מצב זה להמחשות בלבד ואינו מחייב את החברה

שם פרויקט:

"מדורגי ארגמן מורשת מודיעין"

תאריך: 08.01.2020	שם תוכנית: **בנין 1 קומה 3**
קנ"מ: 1:100	
חתימת המזמין:	חתימת הקונה:

•ראה רשימת הערות בתחילת חוברת זו

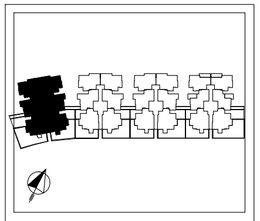

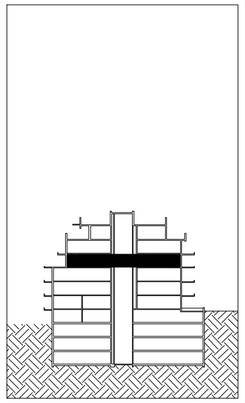

מקרא :

ציפוי ב- 8 ממ"ד	סולרי
לוח חשמל דירתי	דוד מים חמים
מפוח אוויר ונטה	מסנן ממ"ד
הנמכה בריצוף	קולטנים
הגבהה בריצוף ממ"ד	הנמכת תקרה
הנמכה בריצוף מרפסת	שפ"פ
דיקת הגאה	שטח משותף
ריצוף משותף	חצר פרטית
כיור מטבח	כיור ח. רחצה

הצעה למקום בלבד

מקום לתנור וכיריים	מקום למכונת כביסה
יחידת BI	מקום למייבש
מקום למקרר	יחידת עיבוי

נוף ארגמן
רשומה על מוריון מרמורת

ושארי את עמלה
יזמות והנדסה בע"מ

ביסמן • בן-צור
אדריכלים
BITMAN • BEN-TZUR ARCHITECTS
קיבוץ כרמי יוסף, ד.נ. יואב 9033, טלפון: 02-5700188 פקס: 02-5700181
KIBBUTZ KARMEI YOSEF, D.N. YOAV 9033, TEL: 02-5700188 FAX: 02-5700181